Aple 1.º Ch.º a 12. Est.º

M.º Sumaya

Aplauda la tierra el agua fes te je fes te je al que a los

elementos fino enriqueze, en ondas el agua la tierra en vergeles

las a ves los pezes y assi en vergeles y ondas, en llamas y mo te tes

tierra agua fuego ayre aplauda feste — — je.

ARCHIVO MUSICAL CATEDRAL METROPOLITANA DE MÉXICO

UNIVERSIDAD NACIONAL AUTÓNOMA DE MÉXICO
INSTITUTO DE INVESTIGACIONES ESTÉTICAS
CABILDO CATEDRAL METROPOLITANO DE MÉXICO

A0060-00-01-C1S-1r
Colección Estrada, Archivo de Música del Cabildo Catedral Metropolitano de México
Seminario Nacional de Música en la Nueva España y el México Independiente IIEs UNAM

1.— La tie rra aplauda al que vfano supo hazer con pecho fuerte de su firme
2ª.— Feste je el agua al q̃: amante de su amor en las corrientes golfos de ter=
3.— Cele bre el fuego al que fino prendiõ â los pe chos rebeldes en aquel fue=
4.— Publi que el ayre que con a ves si libertades emprende, sabran cantar

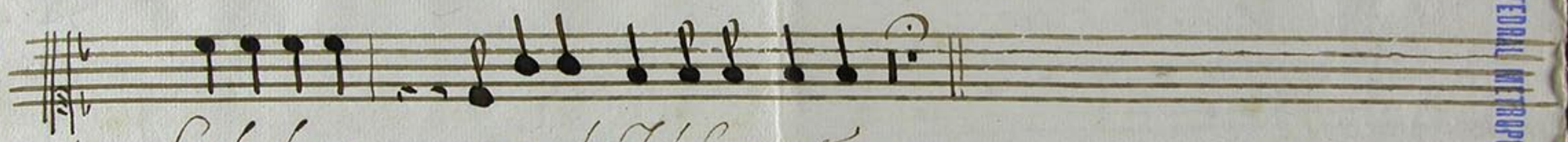

1.— fee la bassa en que la Iglesia mantiene.
2.— nu ra brota raudales de piedad vierte.
3.— go que Christo deseaba q̃ el mundo ardiesse
4.— sus solturas las victorias de las redes.

ARCHIVO MUSICAL CATEDRAL METROPOLITANA DE MEXICO
UNIVERSIDAD NACIONAL AUTÓNOMA DE MÉXICO
INSTITUTO DE INVESTIGACIONES ESTÉTICAS
CABILDO CATEDRAL METROPOLITANO DE MÉXICO

A0060-00-02-C1S-1v
Colección Estrada, Archivo de Música del Cabildo Catedral Metropolitano de México
Seminario Nacional de Música en la Nueva España y el México Independiente IIEs UNAM

Alto 1.º Ch.º a 12. Est.º

M.ª Samaya

A plauda la tie rra — el agua fes te. — je con plan — tas

al que ã los elementos fi no enrri quese, en on das el agua la tierra en vergeles

pues de su po tes tad esclaro in di — cio las a ves los pezes y as=

si en verge les — y on das, en lla mas y mo te.. — tes tierra agua fue=

go y ai re applau da fes te.. — je.

ARCHIVO MUSICAL CATEDRAL METROPOLITANA DE MEXICO

UNIVERSIDAD NACIONAL AUTÓNOMA DE MÉXICO
INSTITUTO DE INVESTIGACIONES ESTÉTICAS
CABILDO CATEDRAL METROPOLITANO DE MÉXICO

A0060-00-03-C1A-1r
Colección Estrada, Archivo de Música del Cabildo Catedral Metropolitano de México
Seminario Nacional de Música en la Nueva España y el México Independiente IIEs UNAM

Coplas a 4. y a 12.

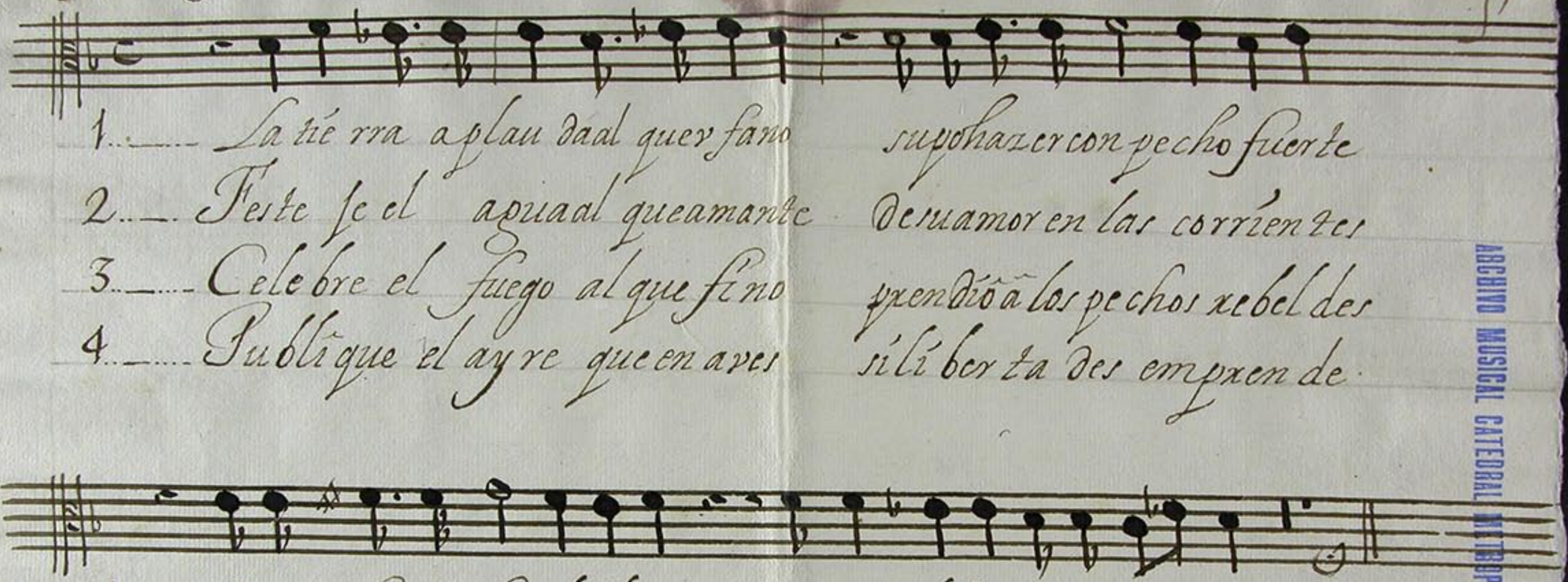

1.— La tie rra aplau da al que v fano supo hazer con pecho fuerte
2.— Feste je el agua al que amante de su amor en las corrientes
3.— Celebre el fuego al que fino prendió a los pechos rebeldes
4.— Publique el ayre que en aves si li berta des emprende.

1.— de su firme fee la bassa en que la Yglesia mantie_ne.
2.— golfos de ter nu ra brota raudales de piedad vier_te
3.— en a quel fuego que Christo deseaba que el mundo ardie_se.
4.— sabran cantar sus solturas las victorias de las re_des.

ARCHIVO MUSICAL CATEDRAL METROPOLITANA DE MEXICO
UNIVERSIDAD NACIONAL AUTÓNOMA DE MÉXICO
INSTITUTO DE INVESTIGACIONES ESTÉTICAS
CABILDO CATEDRAL METROPOLITANO DE MÉXICO

A0060-00-04-C1A-1v
Colección Estrada, Archivo de Música del Cabildo Catedral Metropolitano de México
Seminario Nacional de Música en la Nueva España y el México Independiente IIEs UNAM

Tenor 1.º Ch.º a 12. Est.º

M. Sumaya

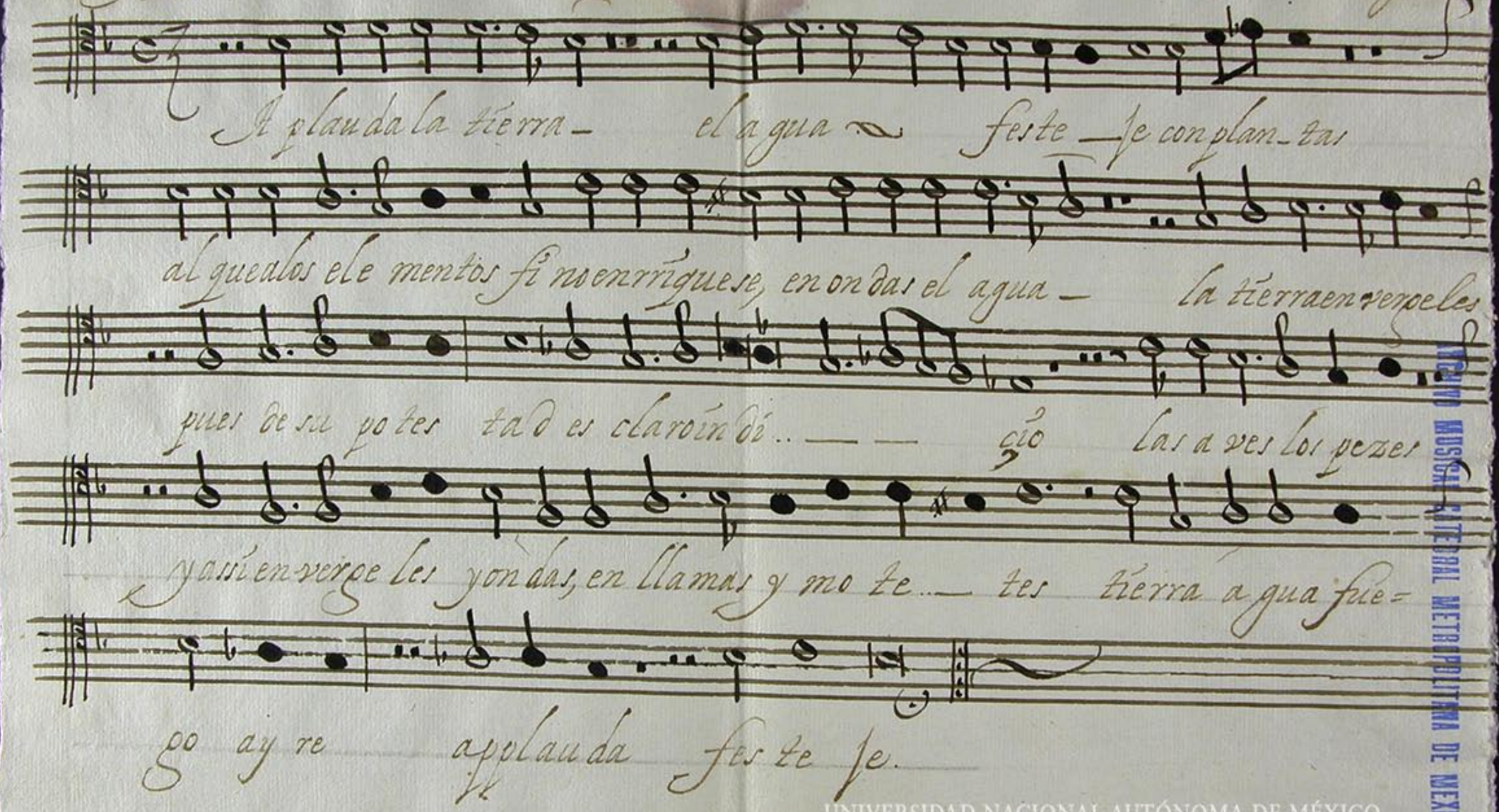
A plauda la tierra — el agua feste — je con plan — tas
al que a los ele mentos fi no enrriquese, en ondas el agua — la tierra en vergeles
pues de su po tes tad es claro in di.. — — çio las a ves los pezes
y assi en verge les yondas, en llamas y mo te.. — tes tierra a gua fue=
go ay re applauda fes te je.

ARCHIVO MUSICAL CATEDRAL METROPOLITANA DE MEXICO
UNIVERSIDAD NACIONAL AUTÓNOMA DE MÉXICO
INSTITUTO DE INVESTIGACIONES ESTÉTICAS
CABILDO CATEDRAL METROPOLITANO DE MÉXICO

A0060-00-05-C1T-1r
Colección Estrada, Archivo de Música del Cabildo Catedral Metropolitano de México
Seminario Nacional de Música en la Nueva España y el México Independiente IIEs UNAM

Coplas ã 4. y ã 12

1.—... La tierra a plauda al que vfano supo hazer con pe cho-fuerte
2.—... Festeje el agua al que amante de su amor en las co-rrientes
3.—... Celebre el fuego al que fino prendiõ ã los pechos rebeldes
4.—... Publique el ayre, q̃ en aves si libertades em-prende

1.—... de su firme fee la bassa en que la Iglesia mantiene.
2.—... golfos de ternura brota raudales de piedad-vierte.
3.—... en aquel fuego que Christo deseaba que el mundo ardiesse.
4.—... sabran cantar sus solturas las victorias de las re-des.

ARCHIVO MUSICAL CATEDRAL METROPOLITANA DE MEXICO
UNIVERSIDAD NACIONAL AUTÓNOMA DE MÉXICO
INSTITUTO DE INVESTIGACIONES ESTÉTICAS
CABILDO CATEDRAL METROPOLITANO DE MÉXICO

A0060-00-06-C1T-1v
Colección Estrada, Archivo de Música del Cabildo Catedral Metropolitano de México
Seminario Nacional de Música en la Nueva España y el México Independiente IIEs UNAM

Baso 1.º Ch.º a 12. Cstr.º

M.º Sumaya

Aplauda la tierra.

Coplas.

La tierra.

ARCHIVO MUSICAL CATEDRAL METROPOLITANA DE MEXICO

UNIVERSIDAD NACIONAL AUTÓNOMA DE MÉXICO
INSTITUTO DE INVESTIGACIONES ESTÉTICAS
CABILDO CATEDRAL METROPOLITANO DE MÉXICO

A0060-00-07-C1B-1r
Colección Estrada, Archivo de Música del Cabildo Catedral Metropolitano de México
Seminario Nacional de Música en la Nueva España y el México Independiente IIEs UNAM

Tiple 2º choro estto a 12

Mº Sumaya

El fuego celẽ bre — el agua feste — je. con a — ves con pezes.

el ayre en mote tes la tierra en verge les Las plantas

Los pezes y ssien verge les yon — das en llamas y mote tes

tierra agua fuego y aire cele bre pu blique fes te. — je.

UNIVERSIDAD NACIONAL AUTÓNOMA DE MÉXICO
INSTITUTO DE INVESTIGACIONES ESTÉTICAS
CABILDO CATEDRAL METROPOLITANO DE MÉXICO

A0060-00-08-C2S-1r
Colección Estrada, Archivo de Música del Cabildo Catedral Metropolitano de México
Seminario Nacional de Música en la Nueva España y el México Independiente IIEs UNAM

Copl.

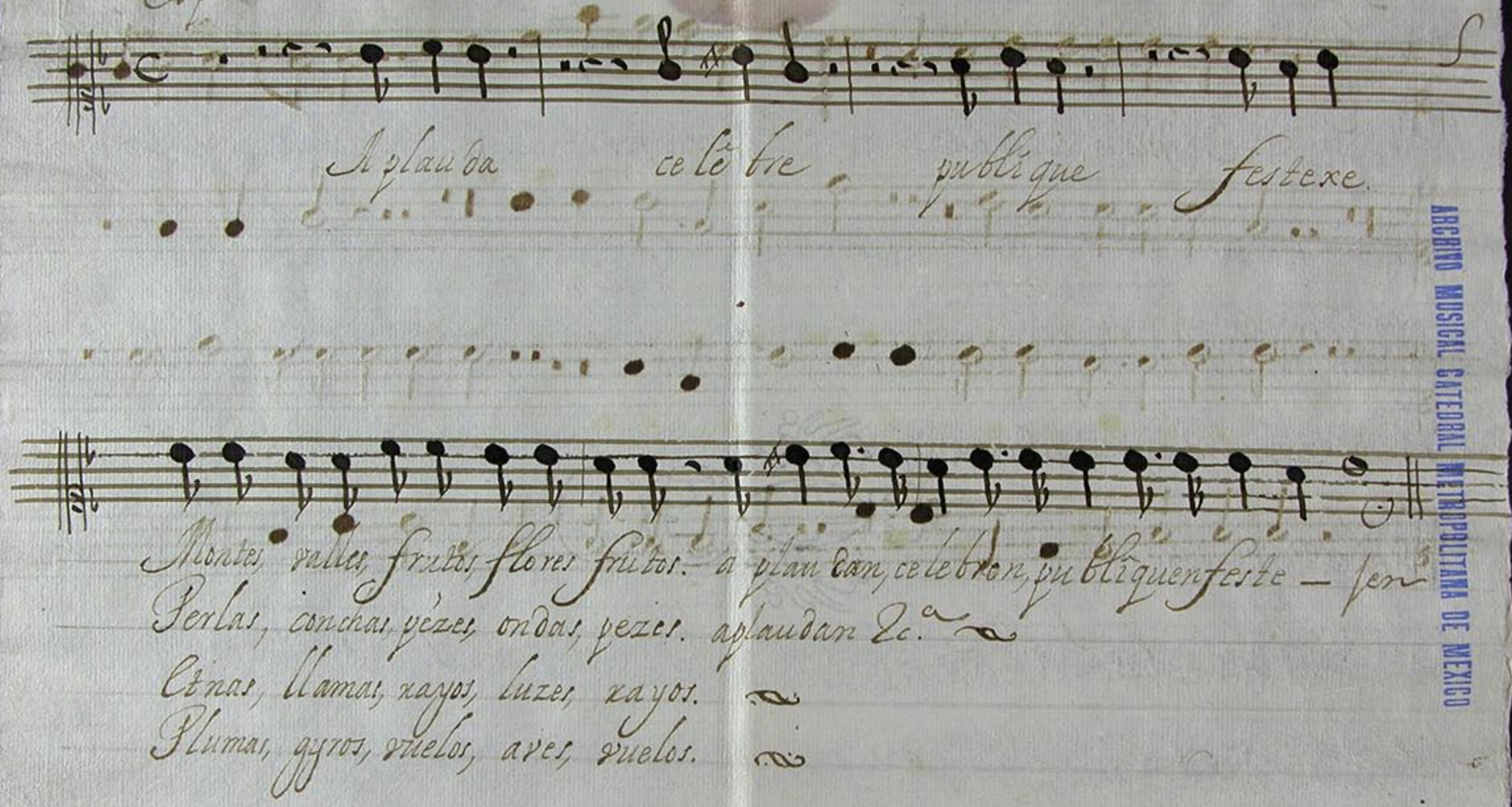

ARCHIVO MUSICAL CATEDRAL METROPOLITANA DE MEXICO

UNIVERSIDAD NACIONAL AUTÓNOMA DE MÉXICO
INSTITUTO DE INVESTIGACIONES ESTÉTICAS
CABILDO CATEDRAL METROPOLITANO DE MÉXICO

A0060-00-09-C2S-1v
Colección Estrada, Archivo de Música del Cabildo Catedral Metropolitano de México
Seminario Nacional de Música en la Nueva España y el México Independiente IIEs UNAM

Alto 2º choro estto a 12

Mº Sumaya

el fuego celebre — el agua festeje Con a — ues con pezes

el ayre en motetes — la tierra en Vergeles, las Plantas

los Pezes ya ssi en Vergeles y ondas, en llamas y motetes,

tierra agua fuego y ayre, celebre publique festeje,

ARCHIVO MUSICAL CATEDRAL METROPOLITANA DE MEXICO

UNIVERSIDAD NACIONAL AUTÓNOMA DE MÉXICO
INSTITUTO DE INVESTIGACIONES ESTÉTICAS
CABILDO CATEDRAL METROPOLITANO DE MÉXICO

A0060-00-10-C2A-1r
Colección Estrada, Archivo de Música del Cabildo Catedral Metropolitano de México
Seminario Nacional de Música en la Nueva España y el México Independiente IIEs UNAM

Copl.

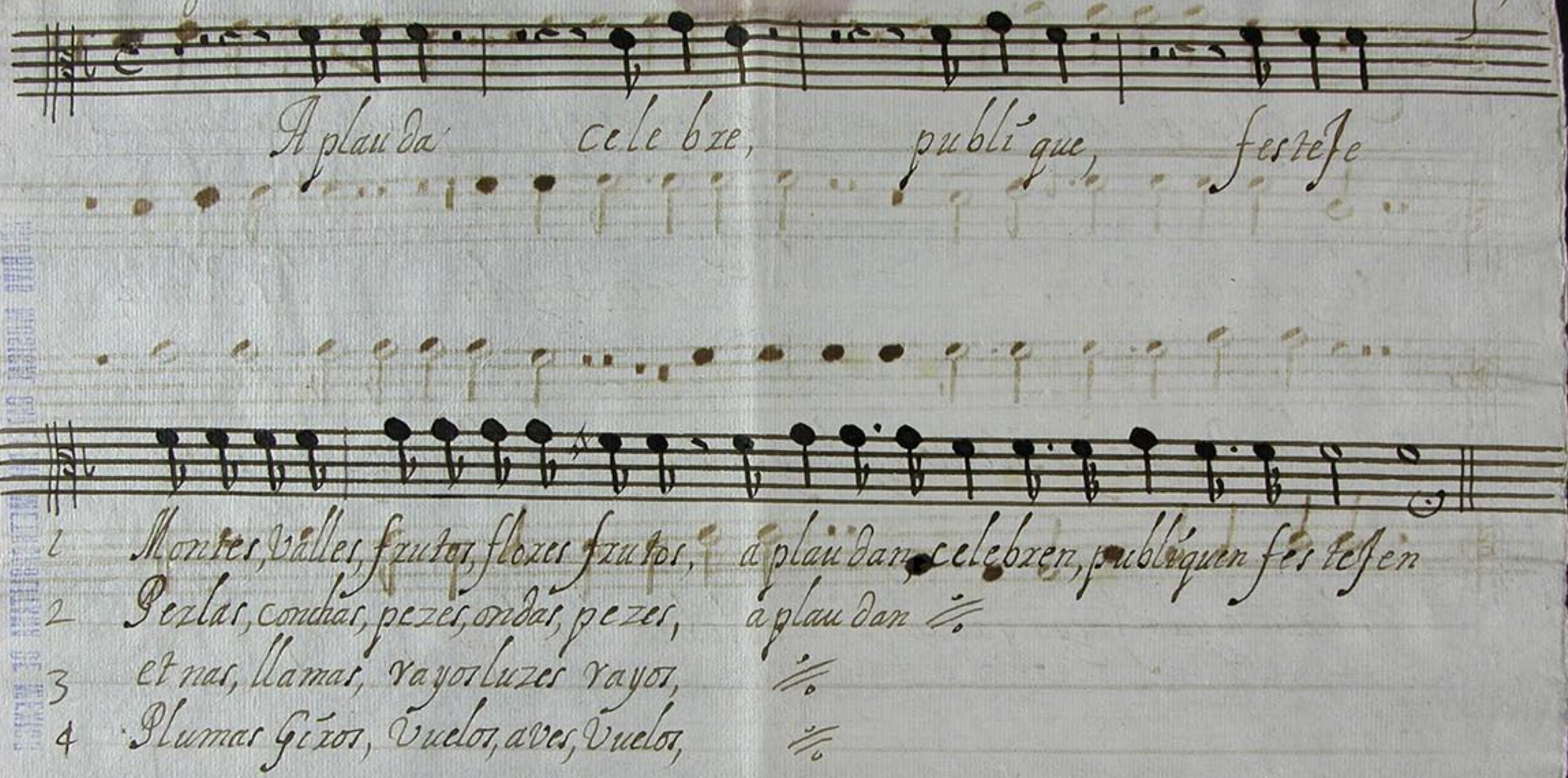
Aplauda celebre, publique, festeje
1 Montes, valles, frutos, flores frutos, aplaudan, celebren, publiquen festejen
2 Perlas, conchas, pezes, ondas, pezes, aplaudan
3 etnas, llamas, rayos luzes rayos,
4 Plumas Giros, vuelos, aves, vuelos,

UNIVERSIDAD NACIONAL AUTÓNOMA DE MÉXICO
INSTITUTO DE INVESTIGACIONES ESTÉTICAS
CABILDO CATEDRAL METROPOLITANO DE MÉXICO

A0060-00-11-C2A-1v
Colección Estrada, Archivo de Música del Cabildo Catedral Metropolitano de México
Seminario Nacional de Música en la Nueva España y el México Independiente IIEs UNAM

Tenor 2º Choro estto a 12 — Mº Sumaya

el fuego celebre, el agua feste — Je, Con aver compezes

el ayre en motetes, la tierra en vergeles, las Plantas,

los pezes y assi en vergeles y ondas en llamas y motete — tes

tierra agua fuego y ayre, celebre publique fes te — — — Je,

ARCHIVO MUSICAL CATEDRAL METROPOLITANA DE MEXICO

UNIVERSIDAD NACIONAL AUTÓNOMA DE MÉXICO
INSTITUTO DE INVESTIGACIONES ESTÉTICAS
CABILDO CATEDRAL METROPOLITANO DE MÉXICO

A0060-00-12-C2T-1r
Colección Estrada, Archivo de Música del Cabildo Catedral Metropolitano de México
Seminario Nacional de Música en la Nueva España y el México Independiente IIEs UNAM

Copl

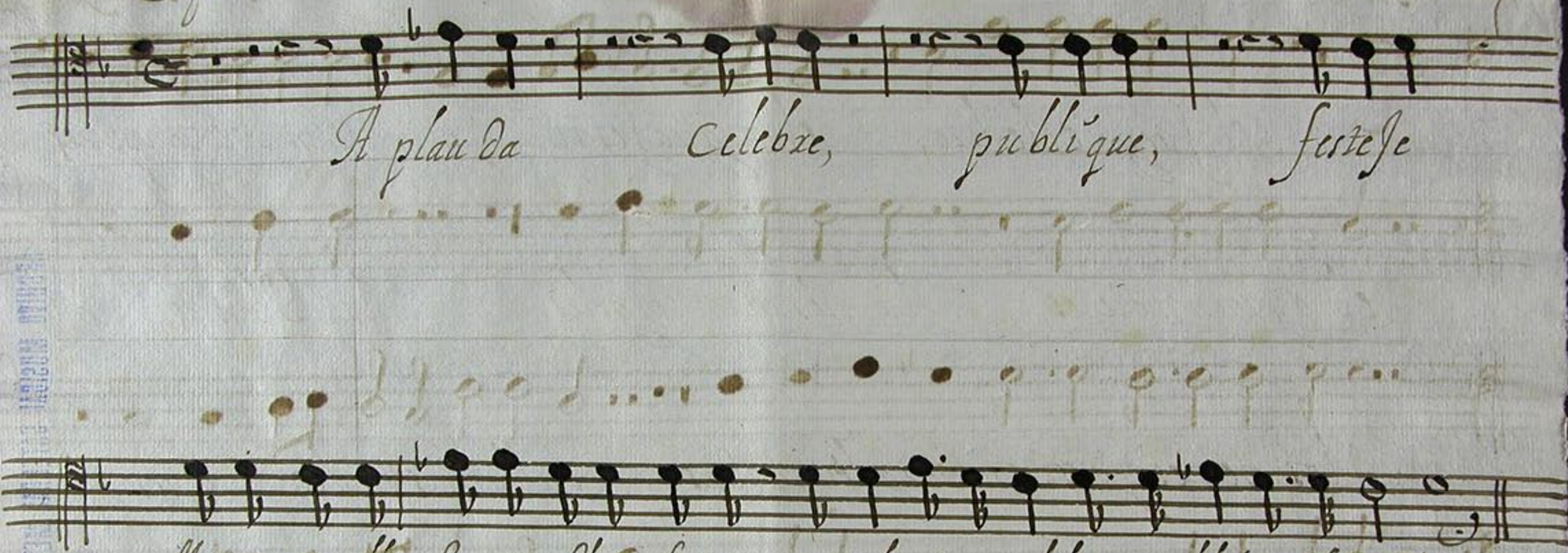
A plau da Celebre, publique, festeje

1 Montes, valles frutos, flores frutos, aplaudan celebren, publiquen, festejen,
2 Perlas. conchas, pezes, ondas pezes, aplaudan
3 etnas, llamas, rayos, luzes, rayos,
4 Plumas, giros, vuelos, aves, vuelos,

UNIVERSIDAD NACIONAL AUTÓNOMA DE MÉXICO
INSTITUTO DE INVESTIGACIONES ESTÉTICAS
CABILDO CATEDRAL METROPOLITANO DE MÉXICO

A0060-00-13-C2T-1v
Colección Estrada, Archivo de Música del Cabildo Catedral Metropolitano de México
Seminario Nacional de Música en la Nueva España y el México Independiente IIEs UNAM

Baxo 2º choro estto a 12

Mº Sumaya

el fuego celebre

Coplas

A plauda

ARCHIVO MUSICAL CATEDRAL METROPOLITANO DE MEXICO

UNIVERSIDAD NACIONAL AUTÓNOMA DE MÉXICO
INSTITUTO DE INVESTIGACIONES ESTÉTICAS
CABILDO CATEDRAL METROPOLITANO DE MÉXICO

A0060-00-14-C2B-1r
Colección Estrada, Archivo de Música del Cabildo Catedral Metropolitano de México
Seminario Nacional de Música en la Nueva España y el México Independiente IIEs UNAM

Tiple 3° Choro estto a 12

Mº Sumaya

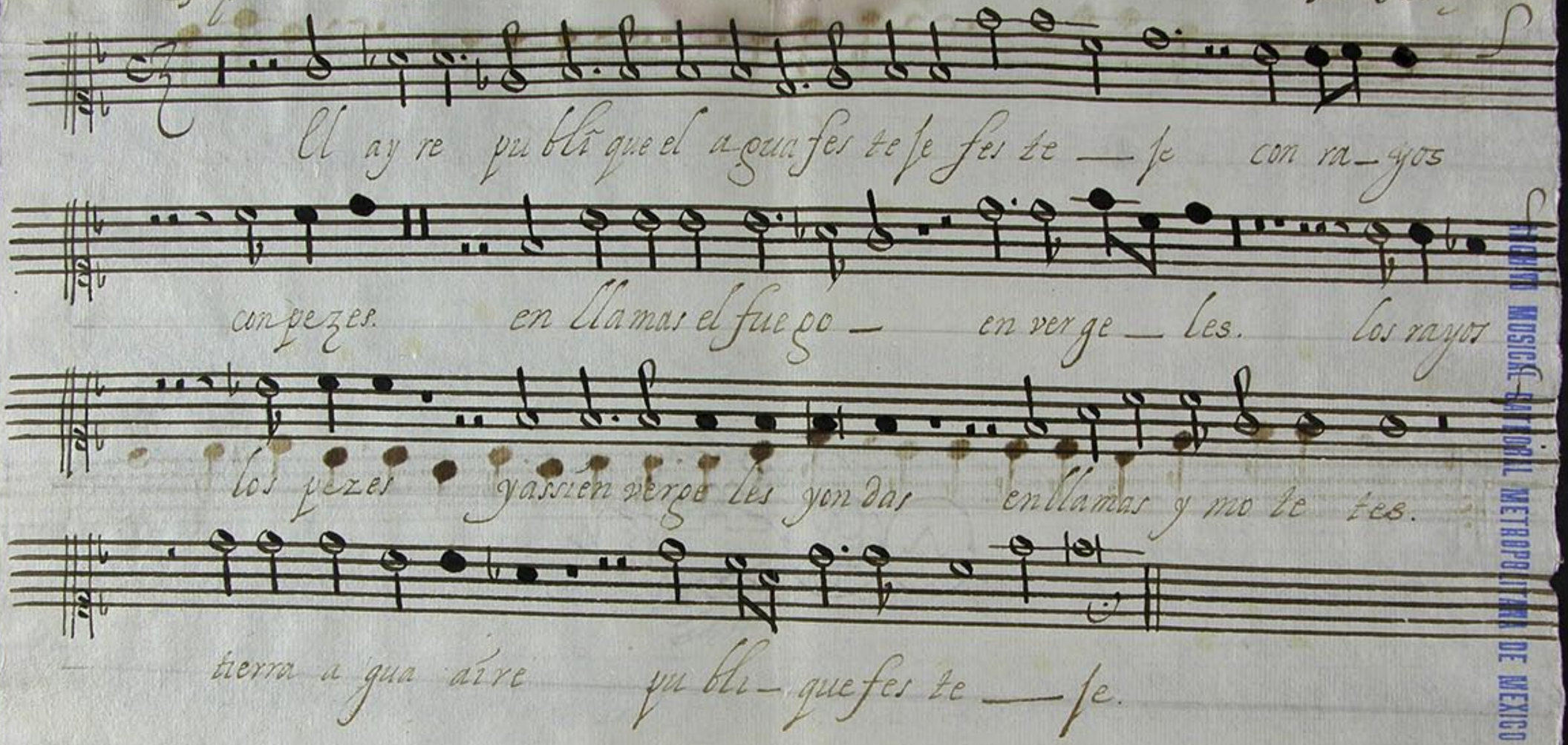
El ay re publi que el agua fes te je fes te — je con ra — yos
con pezes. en llamas el fuego — en verge — les. los rayos
los pezes y assi en verge les yon das en llamas y mo te tes.
tierra a gua aire pu bli — que fes te — je.

ARCHIVO MUSICAL CATEDRAL METROPOLITANA DE MEXICO

UNIVERSIDAD NACIONAL AUTÓNOMA DE MÉXICO
INSTITUTO DE INVESTIGACIONES ESTÉTICAS
CABILDO CATEDRAL METROPOLITANO DE MÉXICO

A0060-00-15-C3S-1r
Colección Estrada, Archivo de Música del Cabildo Catedral Metropolitano de México
Seminario Nacional de Música en la Nueva España y el México Independiente IIEs UNAM

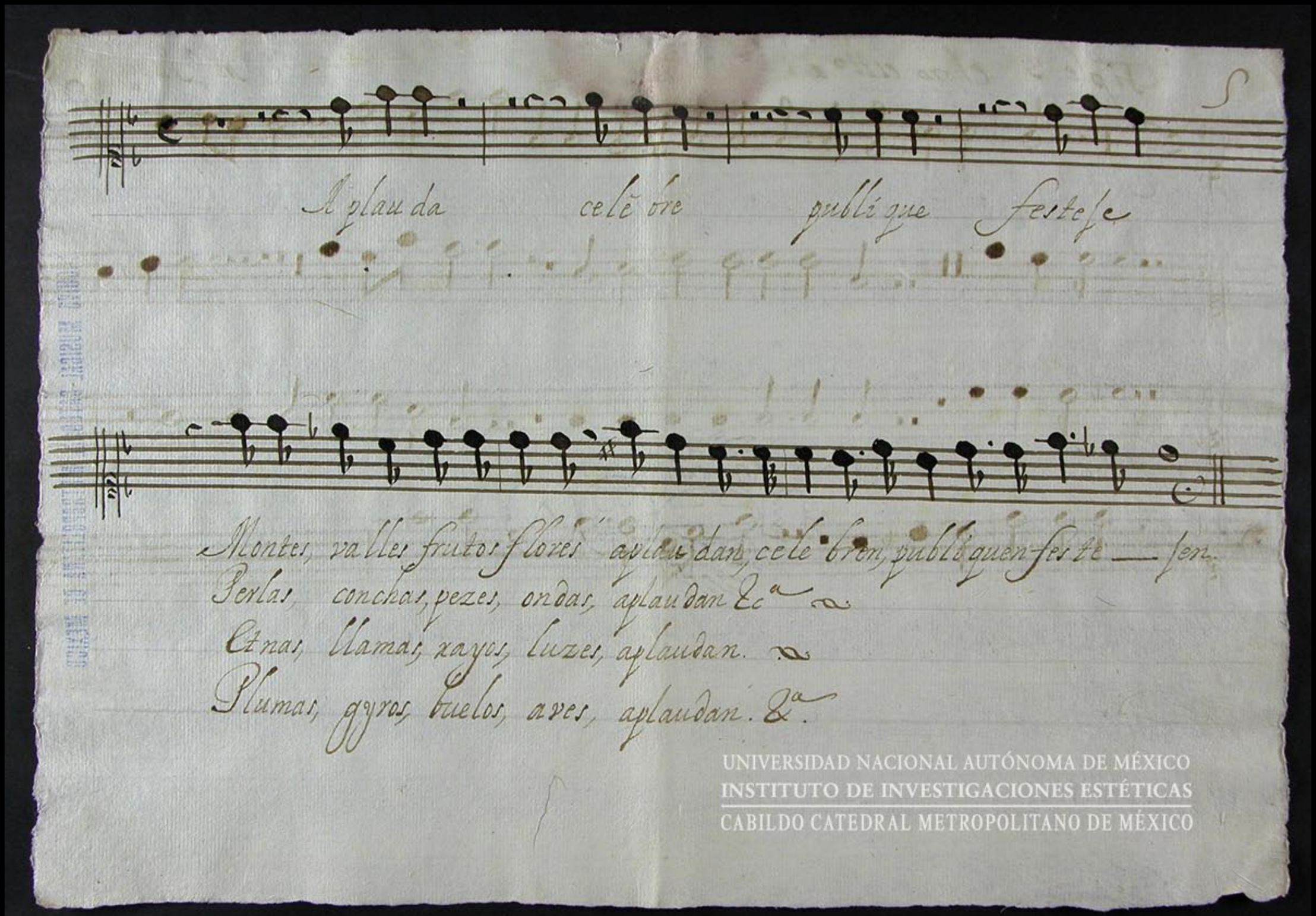

UNIVERSIDAD NACIONAL AUTÓNOMA DE MÉXICO
INSTITUTO DE INVESTIGACIONES ESTÉTICAS
CABILDO CATEDRAL METROPOLITANO DE MÉXICO

A0060-00-16-C3S-1v
Colección Estrada, Archivo de Música del Cabildo Catedral Metropolitano de México
Seminario Nacional de Música en la Nueva España y el México Independiente IIEs UNAM

Alto 3º choro estto a 12

Mº Sumaya

el ay re publique el agua festeje festeje, con ra yos

con Pe_zes, en llamas el fuego, en vergeles, los rayos

los Pezes y assi en vergeles y ondas en llamas y mo te_tes

tierra agua ayre, publique fes teje

UNIVERSIDAD NACIONAL AUTÓNOMA DE MÉXICO
INSTITUTO DE INVESTIGACIONES ESTÉTICAS
CABILDO CATEDRAL METROPOLITANO DE MÉXICO

A0060-00-17-C3A-1r
Colección Estrada, Archivo de Música del Cabildo Catedral Metropolitano de México
Seminario Nacional de Música en la Nueva España y el México Independiente IIEs UNAM

Cop.

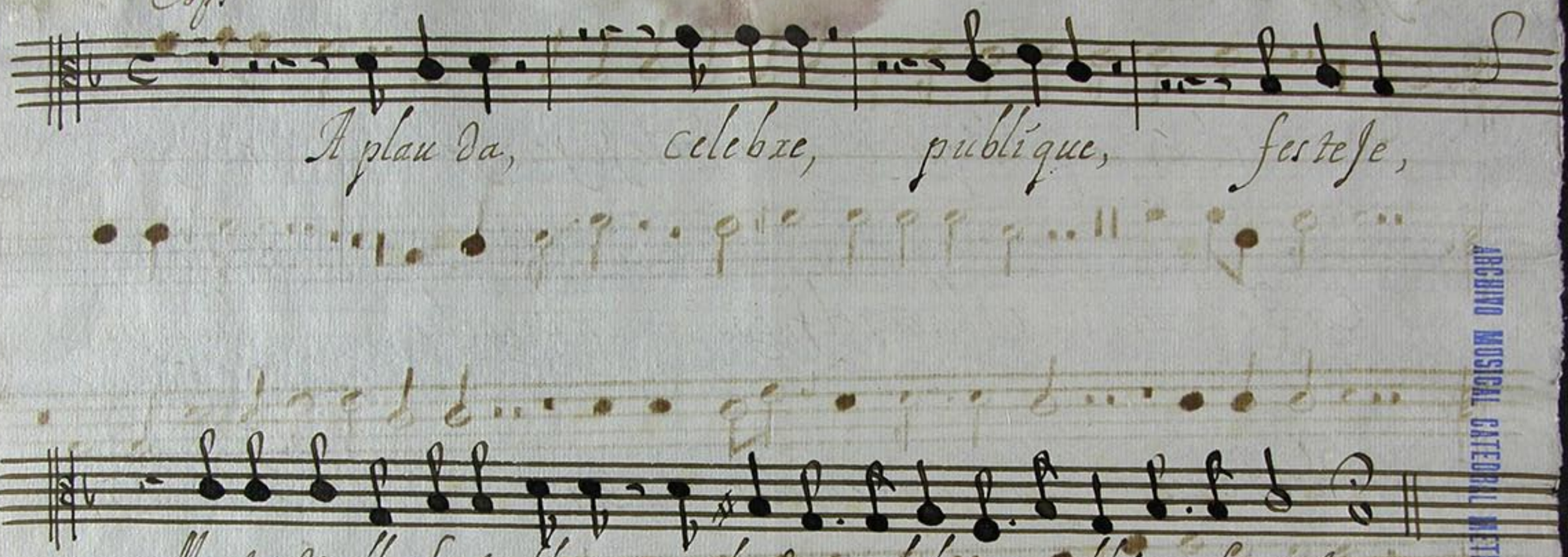

ARCHIVO MUSICAL CATEDRAL METROPOLITANA DE MEXICO
UNIVERSIDAD NACIONAL AUTÓNOMA DE MÉXICO
INSTITUTO DE INVESTIGACIONES ESTÉTICAS
CABILDO CATEDRAL METROPOLITANO DE MÉXICO

A0060-00-18-C3A-1v
Colección Estrada, Archivo de Música del Cabildo Catedral Metropolitano de México
Seminario Nacional de Música en la Nueva España y el México Independiente IIEs UNAM

Tenor 3.º estt.º a 12

Mº Sumaya

el ayre publique el agua feste Je feste_Je, con rayos

con Pezes, en llamas el fuego_ en Vergeles los rayos

los Pezes ya ssien Vergeles y ondas en llamas y mote_tes

tierra agua ayre publique feste_Je,

ARCHIVO MUSICAL CATEDRAL METROPOLITANA DE MEXICO

UNIVERSIDAD NACIONAL AUTÓNOMA DE MÉXICO
INSTITUTO DE INVESTIGACIONES ESTÉTICAS
CABILDO CATEDRAL METROPOLITANO DE MÉXICO

A0060-00-19-C3T-1r
Colección Estrada, Archivo de Música del Cabildo Catedral Metropolitano de México
Seminario Nacional de Música en la Nueva España y el México Independiente IIEs UNAM

Copl

Aplauda celebre, publique, festeje

1 Montes, valles, frutos, flores, aplaudan, celebren, publiquen, feste - jen
2 Perlas, conchas, pezes, ondas, aplaudan
3 etnas, llamas, rayos luzes, a
4 Plumas Giros buelos, aves, aplaudan

UNIVERSIDAD NACIONAL AUTÓNOMA DE MÉXICO
INSTITUTO DE INVESTIGACIONES ESTÉTICAS
CABILDO CATEDRAL METROPOLITANO DE MÉXICO

A0060-00-20-C3T-1v
Colección Estrada, Archivo de Música del Cabildo Catedral Metropolitano de México
Seminario Nacional de Música en la Nueva España y el México Independiente IIEs UNAM

Baxo 3.º choro estto a 12

Mº Sumaya

el ayre publique

Copl

Aplauda

Montes

Valles frutos flores

ARCHIVO MUSICAL CATEDRAL METROPOLITANA DE MEXICO

UNIVERSIDAD NACIONAL AUTÓNOMA DE MÉXICO
INSTITUTO DE INVESTIGACIONES ESTÉTICAS
CABILDO CATEDRAL METROPOLITANO DE MÉXICO

A0060-00-21-C3B-1r
Colección Estrada, Archivo de Música del Cabildo Catedral Metropolitano de México
Seminario Nacional de Música en la Nueva España y el México Independiente IIEs UNAM

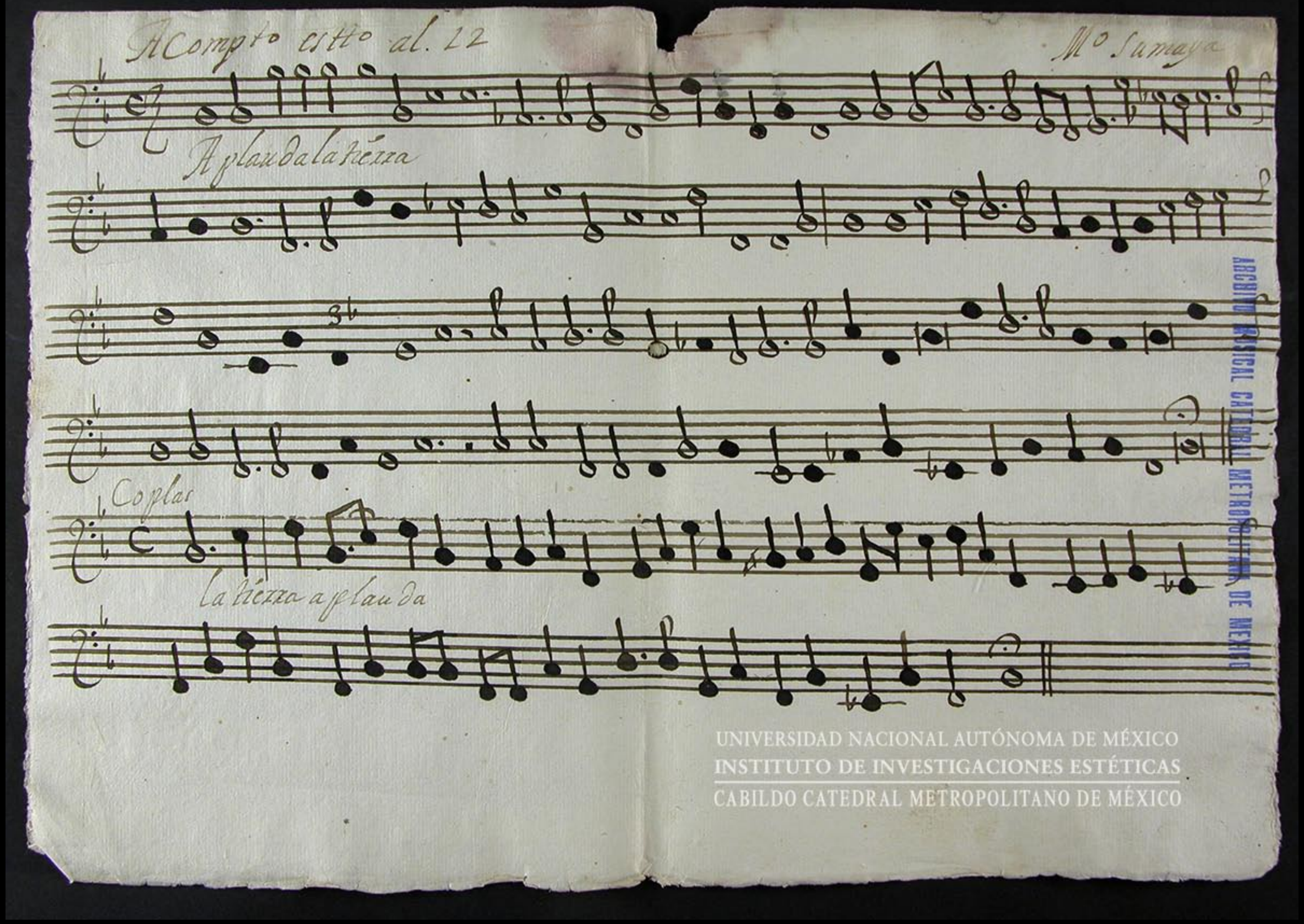

ARCHIVO MUSICAL CATEDRAL METROPOLITANA DE MEXICO
UNIVERSIDAD NACIONAL AUTÓNOMA DE MÉXICO
INSTITUTO DE INVESTIGACIONES ESTÉTICAS
CABILDO CATEDRAL METROPOLITANO DE MÉXICO

A0060-00-22-acomp-1r
Colección Estrada, Archivo de Música del Cabildo Catedral Metropolitano de México
Seminario Nacional de Música en la Nueva España y el México Independiente IIEs UNAM

Villanlico à 12. al Princi-
pe de los Apostoles N. P.
San Pedro.
Aplauda la tierra.

Mtro Sumaya

1718.

13. papeles

1.º

ARCHIVO MUSICAL
CATEDRAL METROPOLITANA
DE MEXICO

UNIVERSIDAD NACIONAL AUTÓNOMA DE MÉXICO
INSTITUTO DE INVESTIGACIONES ESTÉTICAS
CABILDO CATEDRAL METROPOLITANO DE MÉXICO

A0060-00-23-acomp-1v
Colección Estrada, Archivo de Música del Cabildo Catedral Metropolitano de México
Seminario Nacional de Música en la Nueva España y el México Independiente IIEs UNAM