

Alto à 3. Crt.

+

M. Sumaya

Díga díga díga. queno ay dichas calladas  
si no son di chas. díga  
díga, díga díga. Queno ay dichas calladas si no son  
dí chas

INSTITUTO MUSICAL CATEDRAL METROPOLITANO DE MÉXICO

UNIVERSIDAD NACIONAL AUTÓNOMA DE MÉXICO  
INSTITUTO DE INVESTIGACIONES ESTÉTICAS  
CABILDO CATEDRAL METROPOLITANO DE MÉXICO

*Responcion á las Ceglar.*

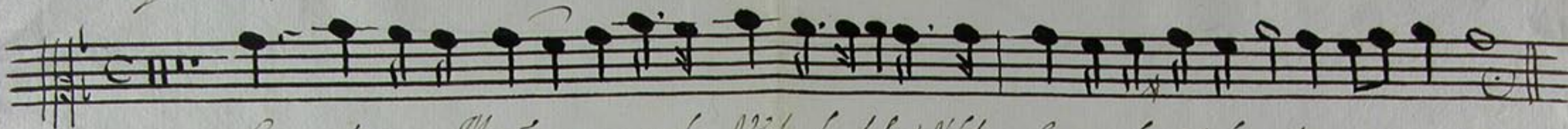

*Si sí pues Marí a, que la Vida le debe à Vde y honro, les dá la ví — Da.*

ARCHIVO MUSICAL CATEDRAL METROPOLITANA DE MEXICO

UNIVERSIDAD NACIONAL AUTÓNOMA DE MÉXICO  
INSTITUTO DE INVESTIGACIONES ESTÉTICAS  
CABILDO CATEDRAL METROPOLITANO DE MÉXICO

Tenor 1.º Solo, y á 3.

M. Sumaya

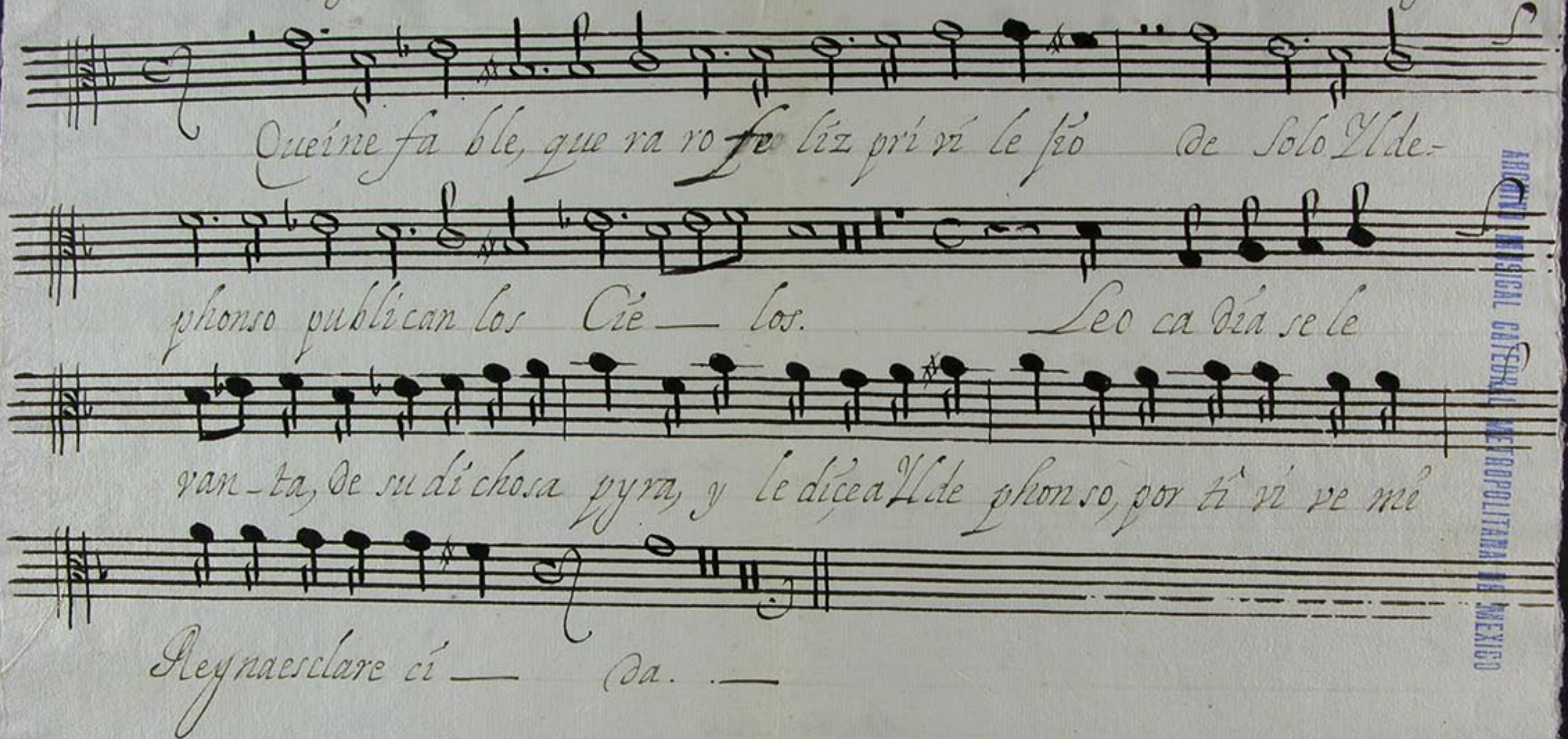

Que inefable, que raro feo liz prí vi le pio de Solo Ude-  
phonso publican los Cie — los. Leo ca día se le  
van — ta, de su dichosa pyra, y le dice a Ude phonso, por tí vi ve me  
Regna esclare cí — da. —

ARCHIVO MUSICAL CATEDRAL METROPOLITANA DE MEXICO

UNIVERSIDAD NACIONAL AUTÓNOMA DE MÉXICO  
INSTITUTO DE INVESTIGACIONES ESTÉTICAS  
CABILDO CATEDRAL METROPOLITANO DE MÉXICO

Coplas. Solo

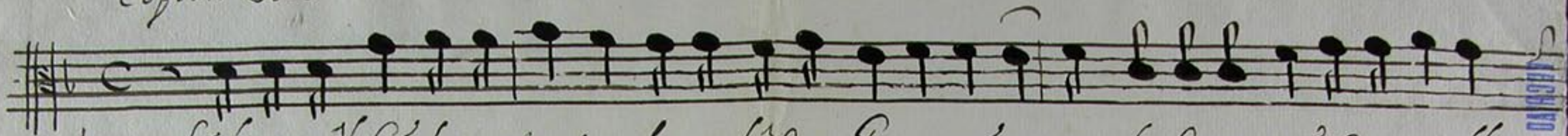

- 1 - Si la que el Cielo sus tenta, las a lãdas Perarquias, la adoran viendo por ella
- 2 - Si quantos gloriosos Santos, en la region de las di-chas, a su aliento sobe rano
- 3 - Si los via do res en ella, toda su esperanza fi-jan, y miseramente yaze,
- 4 - Si de todo el Uni verso, es la Empera triz divi-na, ya su imperio a seros y flore-
- 5 - Luego los Cielos y tierra, y quantos en ellos se ci-fra, deben la vida a U de phonsa

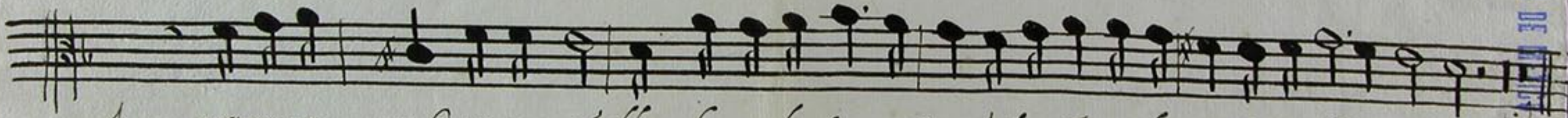

- 1 - ya repa ra das sus si llas; luego la deu da, a los Angeles todos es bien se estienda.
- 2 - Ven luz y estrellas pi-zan; luego la deu da, hasta todos los Santos es bien se estienda.
- 3 - quien no la tiene pro pi- cia; luego la deu da, hasta a los que militan es bien se estienda.
- 4 - ambar y esplendor respí ran; luego la deu da, a todas las Criaturas es bien se estienda.
- 5 - por consequencia pre cis sa: Luego la deu - da, comprehende sin du da a Cielo y tierra.

UNIVERSIDAD NACIONAL AUTONOMA DE MEXICO  
INSTITUTO DE INVESTIGACIONES ESTÉTICAS  
CABILDO CATEDRAL METROPOLITANO DE MEXICO

Tenor 2.º *colt*

+

M. Sumaya

Diga diga que noay d'ichas calladas, e sino son di... chas (Di ga di ga) or ga diga que noay d'ichas calladas sino son di... chas.

ARCHIVO MUSICAL CATEDRAL METROPOLITANA DE MEXICO

UNIVERSIDAD NACIONAL AUTÓNOMA DE MÉXICO  
INSTITUTO DE INVESTIGACIONES ESTÉTICAS  
CABILDO CATEDRAL METROPOLITANO DE MÉXICO



- 1 - Si si pues Maria que la vida le debe a El dephonso, les da la vi — da.
- 2 - Si si pues Maria que la vida le debe a El dephonso, les da la vi — da.
- 3 - Si
- 4 - Si

ARCHIVO MUSICAL CATEDRAL METROPOLITANA DE MEXICO

UNIVERSIDAD NACIONAL AUTÓNOMA DE MÉXICO  
INSTITUTO DE INVESTIGACIONES ESTÉTICAS  
CABILDO CATEDRAL METROPOLITANO DE MÉXICO

46